



Statutární město Ostrava – Městský obvod Ostrava-Jih		
EVIDENČNÍ ČÍSLO		
15	294	041
zkr.	poř. číslo	zkr. odb.

SMLOUVA O ZŘÍZENÍ VĚCNÉHO BŘEMENE – SLUŽEBNOSTI

Číslo sml. oprávněného: IP-12-8014647/VB2

Číslo sml. povinného: 16/014/65/15

Statutární město Ostrava, městský obvod Ostrava – Jih

se sídlem: Horní 791/3, 700 30 Ostrava - Hrabůvka

zastoupen: Bc. Martin Bednář, starosta

IČ: 00845451, evid.č. 04

DIČ: CZ00845451

Bankovní spojení: Komerční banka a.s., pob. Ostrava,

č.ú.: 19-1520761/0100, VS 4040400372

(dále jen povinný)

a

ČEZ Distribuce, a.s.

se sídlem: Děčín, Děčín IV-Podmokly, Teplická 874/8, PSČ 40502

IČ: 24729035 DIČ: CZ 24729035

zapsaná v obchodním rejstříku Krajského soudu v Ústí nad Labem, oddíl B, vložka 2145

zastoupena na základě plné moci:

MSEM, a.s.

se sídlem: Collo-louky 126, Místek, Frýdek – Místek, PSČ 738 01

IČ: 64610080 DIČ: CZ64610080

zapsaná v obchodním rejstříku Krajského soudu v Ostravě, oddíl B, vložka 1197

zastoupena na základě plné moci:

ELTOM, s.r.o.

se sídlem: Oběžná 163/19, Mariánské Hory, Ostrava 709 00

IČ: 25837117 DIČ: CZ25837117

zapsaná v obchodním rejstříku Krajského soudu v Ostravě, oddíl C, vložka 20630

zastoupena: Ing. Jiří Němec, jednatel společnosti

(dále jen oprávněný)

uzavírají podle § 1257 a násl. zákona č. 89/2012 Sb. Občanského zákoníku
tuto

smlouvu o zřízení věcného břemene – služebnosti

Čl. I

1. Statutární město Ostrava je vlastníkem pozemku p.p.č. 801/1 ostatní plocha, ostatní komunikace v k.ú. Hrabůvka, obec Ostrava zapsaný v katastru nemovitostí u Katastrálního úřadu pro Moravskoslezský kraj, Katastrální pracoviště Ostrava, na LV č. 1364. Podle čl.9 odst. (1) obecně závazné vyhlášky statutárního města Ostravy č. 14/2013, Statut města Ostravy, je městskému obvodu Ostrava – Jih tento pozemek svěřen.
2. Oprávněný je vlastníkem a provozovatelem přípojky NN umístěné v rámci akce „Ostrava, Viet Cuong, příp. NNk“ a to na základě územního souhlasu Č.j.: JIH/075599/13/VŽP/Ru, ze dne 9.1. 2014.

Čl. II

1. Povinný zřizuje ve prospěch oprávněného věcné právo odpovídající věcnému břemeni – služebnosti, spočívající v povinnosti povinného trpět umístění a užívání přípojky NN, v částech pozemku, dále oprávněnému trpět vstupovat a vjíždět na dotčený pozemek v nezbytně nutném rozsahu v souvislosti se zřizováním, změnami, údržbou, opravami a odstraněním přípojky NN, a to vše v rozsahu vyznačeném geometrickým plánem č.1366-IP14647/2014, potvrzený Katastrálním úřadem pro Moravskoslezský kraj, Katastrální pracoviště Ostrava dne 14.10.2014, PGP-2233/2014-807, který tvoří nedílnou součást této smlouvy.
2. Právo odpovídající věcnému břemeni – služebnosti, se zřizuje na dobu neurčitou počínaje dnem vkladu práva z této smlouvy do katastru nemovitostí.
3. Oprávněný právo odpovídající tomuto věcnému břemeni – služebnosti ve svůj prospěch přijímá a povinný se zavazuje výkon práv odpovídajících tomuto věcnému břemeni - služebnosti trpět.

Čl. III

1. Právo odpovídající věcnému břemeni – služebnosti se zřizuje úplatně za jednorázovou úhradu, ve výši 600,- Kč/bm, za 3,2 bm, tj. 1.920,- Kč. Základ daně činí 1.920,- Kč, 21% DPH činí 403,- Kč, celková částka včetně 21% DPH je **2.323,- Kč** (slovy:dvatisícetřístadvacetřikoronových českých).
2. Úplatu za zřízení věcného břemene – služebnosti dle Čl. III odst. 1. této smlouvy uhradí oprávněný, na základě vystavené zálohové faktury s 30 denní splatností, na účet povinného, vedený u Komerční banky a.s., pobočka Ostrava, číslo účtu **19-1520761/0100**, variabilní symbol **4040400372**. Zálohová faktura bude vystavena po podpisu smlouvy všemi zúčastněnými stranami. Po připsání částky na účet povinného, bude vyhotoven daňový doklad.
3. Náklady spojené s podáním návrhu na vklad věcného práva z této smlouvy, a to formou kolkové známky ve výši Kč 1.000, kterou bude opatřeno jedno vyhotovení návrhu, uhradí oprávněný.
4. Návrh na vklad dle této smlouvy podá povinný do 15 dnů ode dne připsání úplaty za zřízení věcného břemene – služebnosti oprávněným na účet povinného.

Čl. IV

1. Povinný prohlašuje, že neexistují žádné okolnosti, které by bránily řádnému užívání práv uvedených v Čl. II odst.1.
2. Oprávněný se při výkonu svých shora uvedených oprávnění zavazuje co nejvíce šetřit právo povinného, jakožto vlastníka zatěžovaného pozemku a předcházet škodám na jeho majetku.
3. Povinný se zavazuje, že v době od podpisu této smlouvy do doby podání návrhu na vklad práva z této smlouvy do katastru nemovitostí nepřevéde zatěžované části pozemku specifikovaného v Čl. I odst. 1. této smlouvy na jiného, ani jej nezatíží jinými právy.
4. Smluvní strany prohlašují, že touto smlouvou byl splněn závazek vyplývající z uzavřené smlouvy o uzavření budoucí smlouvy o zřízení věcného břemene, smlouvy o právu provést stavbu č. smlouvy 37/014/416/13/Vru ze dne 10.10.2013.

Čl. V

1. Tato smlouva nabývá platnosti dnem jejího podpisu oběma smluvními stranami.
2. Smluvní strany nabudou práva a povinnosti vyplývající z věcného břemene – služebnosti vkladem do katastru nemovitostí s tím, že právní účinky vkladu vznikají na základě pravomocného rozhodnutí

příslušného katastrálního úřadu o povolení vkladu věcného práva odpovídajícího věcnému břemeni – služebnosti do katastru nemovitostí ke dni, kdy bude návrh na povolení vkladu věcného práva dle této smlouvy doručen příslušnému katastrálnímu úřadu.

3. Tato smlouva je vyhotovena ve čtyřech stejnopisech, každý s platností originálu, z nichž jedno vyhotovení obdrží oprávněný, dvě vyhotovení povinný a jedno vyhotovení bude podáno společně s návrhem na vklad věcného práva dle této smlouvy příslušnému katastrálnímu úřadu.

Čl. VI

1. Smluvní strany navrhuji, aby na základě této smlouvy a po provedeném vkladu bylo zapsáno právo odpovídající věcnému břemeni – služebnosti v katastru nemovitostí u Katastrálního úřadu pro Moravskoslezský kraj, Katastrální pracoviště Ostrava na příslušném listu vlastnictví pro k.ú. Hrabůvka, obec Ostrava dle Čl. II této smlouvy.
2. Pokud z jakéhokoli důvodu nebude dle této smlouvy právo odpovídající věcnému břemeni – služebnosti do katastru nemovitostí katastrálním úřadem vloženo, tato smlouva se od počátku ruší a smluvní strany se zavazují uzavřít smlouvu novou ohledně týchž nemovitých věcí, ve kterých budou odstraněny veškeré nedostatky, které bránily vkladu věcného práva na základě této smlouvy.
3. Povinný prohlašuje, že byla splněna podmínka platnosti právního jednání dle §41 zákona č. 128/2000 Sb., o obcích, ve znění pozdějších předpisů. O uzavření této smlouvy rozhodla Rada městského obvodu Ostrava – Jih usnesením č. 4086/81 ze dne 22.8.2013.
4. Smluvní strany výslovně souhlasí se zveřejněním celého textu této smlouvy na oficiálních webových stránkách Statutárního města Ostrava, městského obvodu Ostrava-Jih www.ovajih.cz anebo na jiných stránkách určených ke zveřejňování smluv uzavřených Statutárním městem Ostrava, městským obvodem Ostrava-Jih, a to včetně všech případných příloh a dodatků. Tyto stránky jsou trvale veřejně přístupné a obsahují údaje zejména o smluvních stranách, předmětu smlouvy, číselném označení smlouvy a o datu podpisu smlouvy. Smluvní strany dále prohlašují, že skutečnosti uvedené v této smlouvě nepovažují za obchodní tajemství ve smyslu příslušných ustanovení právních předpisů a udělují souhlas k jejich užití a zveřejnění bez stanovení dalších podmínek.

Čl. VII

Smluvní strany prohlašují, že si tuto smlouvu před jejím podepsáním řádně přečetly, že byla uzavřena po vzájemné dohodě, podle jejich pravé a svobodné vůle, určitě, vážně a srozumitelně, nikoli v tísní a za nápadně nevýhodných podmínek. Osoby podepisující tuto smlouvu svým podpisem zároveň stvrzují plnou způsobilost k právnímu jednání, jakož i platnost svých jednatelských oprávnění.

Příloha: geometrický plán č.1366-IP14647/2014

V Ostravě: 05-05-2015



Bc. Martin Bednář
starosta

V Ostravě: 14. 4. 2015

ELIOM -1-
s.r.o.
Oběžná 163/19, 709 00 Mariánské Hory
Tel.: 596636149 IČ: 25837117

.....
Ing. Jiří Němec
jednatel společnosti

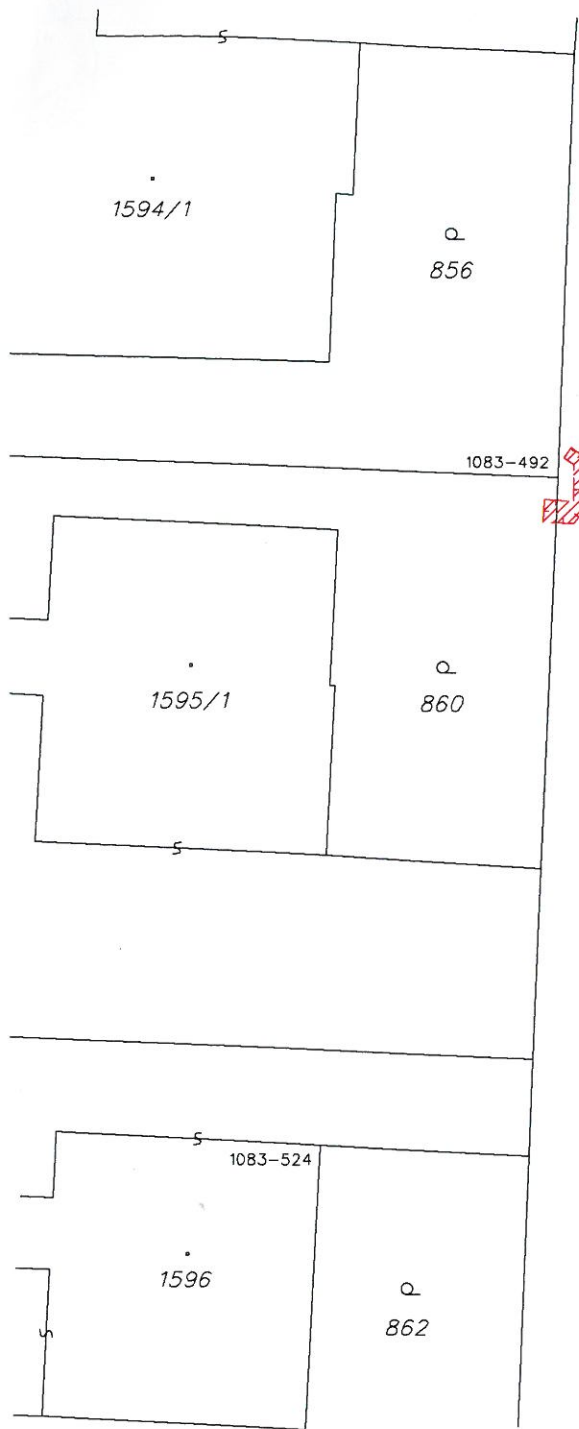

Detail A:

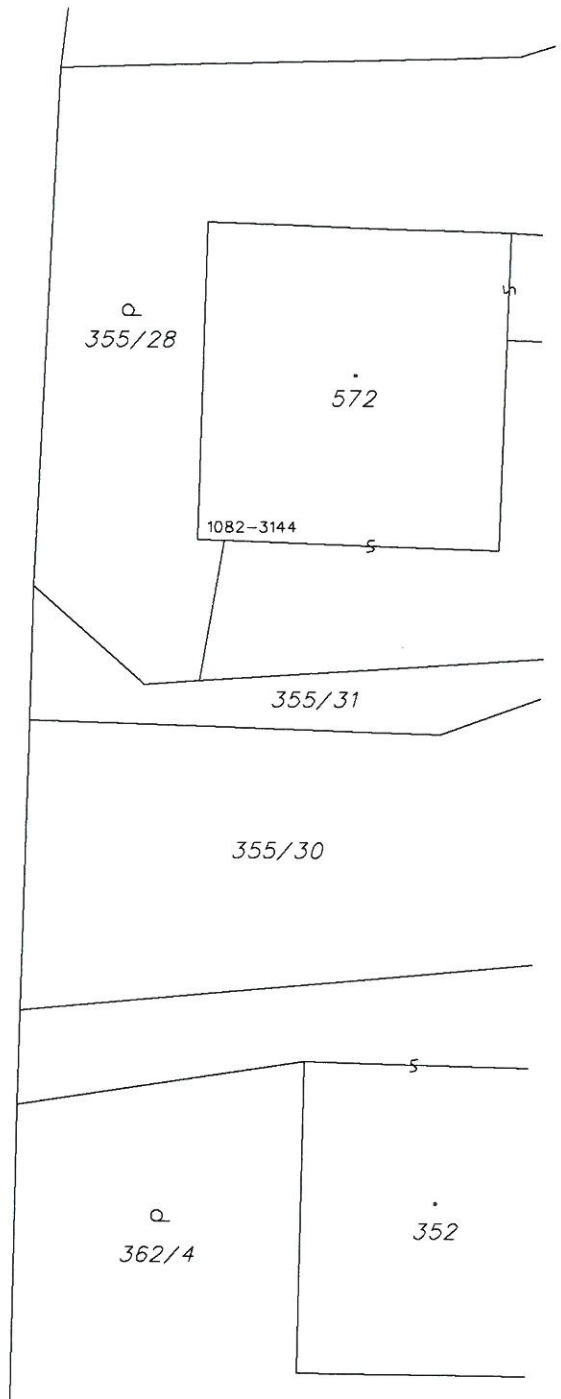

801/1
U Lesa

Detail A:

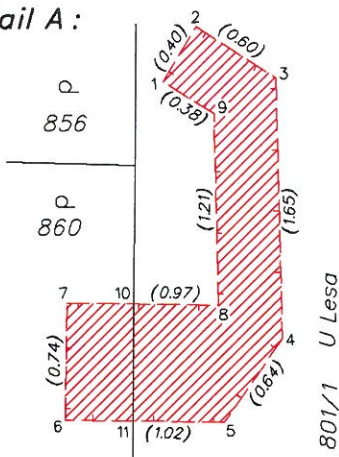

Seznam souřadnic (S-JTSK)

Číslo bodu	Souřadnice pro zápis do KN		Kód kv.	Poznámka
	Y	X		
1082-3144	473452.30	1106743.89	4	roh domu
1083-492	473469.26	1106741.08	4	sloupek plotu
1083-524	473476.97	1106763.18	4	roh domu
1	473469.06	1106740.45	3	
2	473468.84	1106740.11	3	
3	473468.34	1106740.44	3	
4	473468.34	1106742.09	3	
5	473468.72	1106742.61	3	
6	473469.74	1106742.57	3	
7	473469.71	1106741.83	3	
8	473468.74	1106741.87	3	
9	473468.74	1106740.66	3	
10	473469.29	1106741.85	4	průsečík
11	473469.32	1106742.59	4	průsečík